Nieuwsbrief

Oktober 2022

sbo de piramide

Belangrijke data:
5 oktober: Startgesprekken ouders nieuwe leerlingen
19 oktober: Koffieochtend
19 oktober: Kledingruilbeurs
22 oktober: Start herfstvakantie

22 oktober tot 6 november zijn alle leerlingen vrij ivm herfstvakantie en studieweek.

Belangrijke datum na de herfstvakantie:
8 november: informatieavond voortgezet onderwijs groep 8 ouders

---

Duurzaamheid en hergebruik
Binnen onze school is het thema duurzaamheid een belangrijk onderwerp. Helemaal in deze tijd lijkt het ons verstandig om van veel mogelijkheden gebruik te maken om hier vorm aan te geven. Hergebruik van materialen, zoals kleding, is hier een voorbeeld van.
In dit kader willen wij, voor de herfstvakantie, een kledingruilbeurs organiseren.

"Zijn uw zoon of dochter uit hun kleding gegroeid of heeft u nog iets over dat niet meer gedragen wordt? Geef kleding dan een tweede kans."

Vanaf maandag 3 oktober tot maandag 17 oktober kunt u kleding inleveren in ***de kuil*** van onze school.

Lever uw kleding schoon en in tas/zak in.

Op woensdag 19 oktober vindt de kledingbeurs plaats. De uitnodiging volgt

De Gezonde school
Dit schooljaar geven wij een vervolg aan de start van De Gezonde School, zoals deze in schooljaar 2021 - 2022 plaatsvond.
Ook dit jaar willen we het drinken van water weer promoten. Alle nieuwe leerlingen hebben inmiddels ook een eigen waterfles voor in de klas. Tevens zijn er weer een aantal lesactiviteiten gepland. Het betreft dan bijv. geur- en smaaklessen.

Koffiemomentje
Woensdagochtend 21 september was het koffiemoment goed bezocht.
De ouders hebben gezellig met elkaar en juf Betty gesproken en veel ideeën kunnen inbrengen.
Tijdens de bijeenkomst zijn er een aantal mooie ideeën ontstaan die wij, samen met ouders, willen uitwerken. In deze moeilijke en dure periode willen we er immers voor elkaar zijn.

Kinderboekenweek
De kinderboekenweek 2022 begint op woensdag 5 oktober en eindigt op zondag 16 oktober. Het thema is Giga-groen.
Natuurlijk zullen ook wij de komende periode extra aandacht besteden aan dit thema. Er zullen leuke lessen over het thema worden gegeven en natuurlijk zullen we de week goed afsluiten.

Ouderavond
Dinsdag 13 september was er de algehele ouderavond van onze school. Tijdens deze avond hebben wij meer verteld over de school-ontwikkelingen, ontwikkelingen rondom de samenwerking met SBO De Horizon en de aanstaande nieuwbouw van onze school. Na deze uitleg hebben de juffen en meesters, in hun groep, uitgelegd hoe het er in de groepen aan toe gaat. Wij willen alle aanwezige ouders bedanken voor hun inbreng en betrokkenheid.

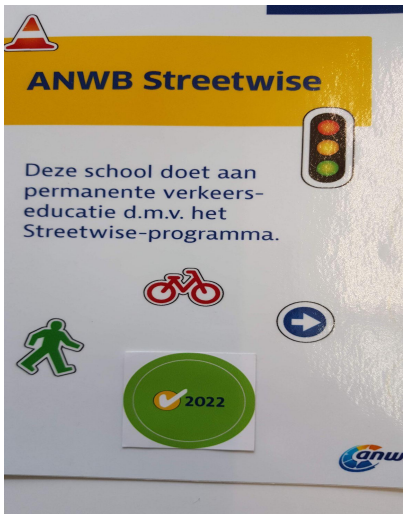

Streetwise
Dinsdag 20 september werd er weer een ANWB Streetwise dag georganiseerd voor alle groepen.
De kinderen hebben enthousiast aan de verschillende onderdelen (Toet Toet, Blik en Klik, Hallo Auto en Trapvaardig) deelgenomen. Aan het eind van de dag heeft iedereen een certificaat ontvangen!

Startgesprekken
Op 5 oktober zullen ouders van nieuwe leerlingen worden uitgenodigd door de leerkracht van hun zoon of dochter. De leerkracht zal met ouders bespreken wat de eerste indrukken zijn.

Boerderijschool
Zoals elk jaar gaan er ook nu weer een aantal groepen naar de kinderboerderij. Het betreft dit schooljaar de groepen 6. Tijdens de lessen, op de boerderijschool, kunnen de leerlingen allerlei vaardigheden oefenen. Het betreft dan niet alleen rekenen en taal, maar ook samenwerken, afspraken maken en doorzetten.
De groepen bezoeken 6 keer de boerderij en sluiten af met een certificaat en tocht door onze wijk.

Wij wensen de leerlingen veel plezier.